

UMNUTZUNG

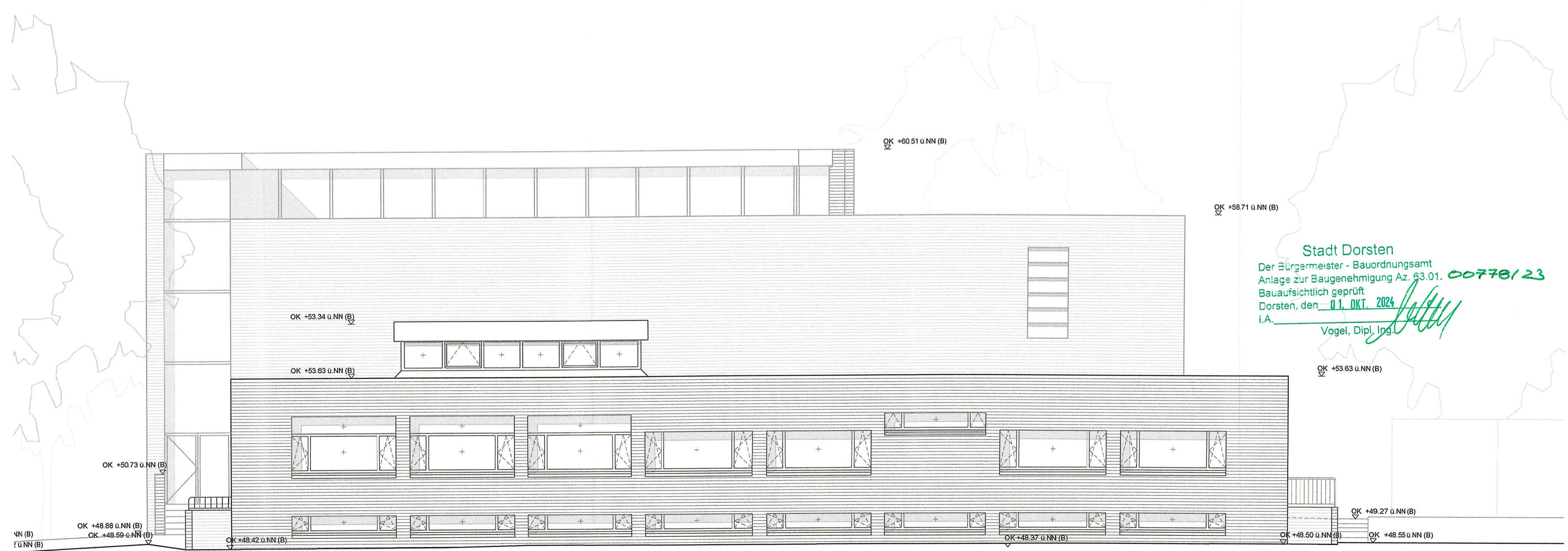

BESTAND

- Abbruch Bestand
- Keller ungenutzt
- Bauteil neu
- Mauerwerk / Stahlbeton Bestand
- Klinker Bestand
- OKFF Oberkante Fertigfußboden
- OKRF Oberkante Rohfußboden
- OKRD Oberkante Rohdecke
- UKRD Unterkante Rohdecke
- OKAD Oberkante Abhangdecke
- UKAD Unterkante Abhangdecke
- RD Rohdecke
- AD Abhangdecke
- AK Außenkante
- A Achse
- BRH Brüstungshöhe
- ASS Außenliegender Sonnenschutz
- D Dreh-Flügel
- DK Dreh-Kipp-Flügel
- K Kipp-Flügel
- T Tür
- F Festverglasung
- RS Rauchschutztür
- P Panikbeschlag
- RW Rettungsweg
- NA Notausgang
- (B) Bestand

11. Ausfertigung 13. JULI 2023

OKFF EG = ±0.00 = 49.81 ü.NN

INDEX	ÄNDERUNG	DATUM	BEARB.

BAUVORHABEN
UMNUTZUNG
BARKENBERGER ZENTRUM
 TALAUE 68
 46286 DORSTEN

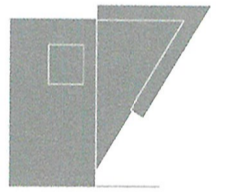

BAUHERR
 VERBAND EVANGELISCHER
 KIRCHENGEMEINDEN IN DORSTEN
 AN DER MARTINSKIRCHE 1
 46236 BOTTRUP

ARCHITEKT
 DEEN ARCHITEKTEN
 DEPTOLLA ENGLÄNDER PartGmbB
 KERSENBRÖCKSTRASSE 30
 48147 MÜNSTER
 T 0251-92456390 F 0251-92456391

PLANINHALT
 BAUANTRAG
 ANSICHT WEST
 M 1:100

B.05
 22.06.2023

BAUHERR ARCHITEKT

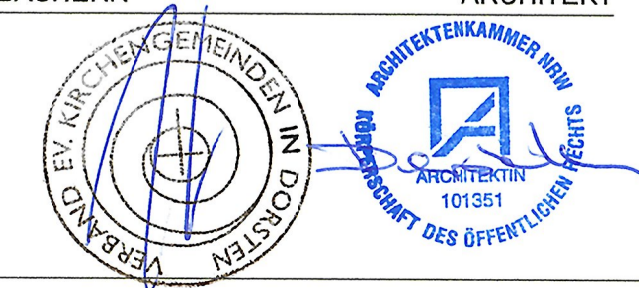

Stadt Dorsten
 Der Bürgermeister - Bauordnungsamt
 Anlage zur Baugenehmigung Az. 63.01. 00778/23
 Bauaufsichtlich geprüft
 Dorsten, den 01. OKT. 2024
 i.A. Vogel, Dipl. Ing.